

ZEICHENERKLÄRUNG

- Grunderwerb**
- zu erwerbende Fläche (Bundesstraßenbauverwaltung)
 - für andere Bausträger zu erwerbende Fläche
 - vorübergehend in Anspruch zu nehmende Fläche
 - dauernd zu belastende Fläche
 - Fläche im Eigentum der Bundesrepublik Deutschland (Bundesstraßenbauverwaltung)
- 3 680/4 2 237 m² Flur / Flurstück / Größe des Flurstücks
 1.12.2 113 m² Ild. Nr. im Grunderwerbsverzeichnis / Größe Teillfläche
 1 Nr. des Grunderwerbsplanes
 12 Ild. Nr. des betroffenen Flurstückes
 2 Teillfläche eines Flurstückes
- Gemarkungsgrenze
 - Flurstücksgrenze
 - 678/5 Flurstücksnummer
 - Zusammengehörigkeitspfeil

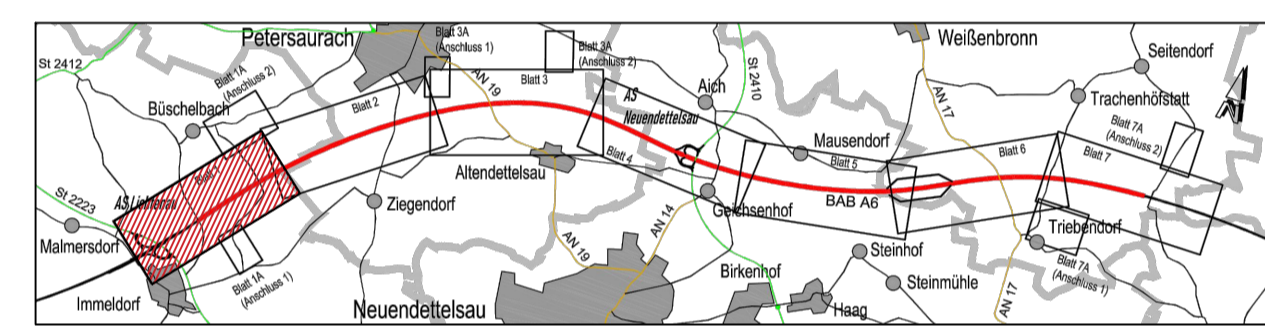

Die Autobahn
Niederlassung Nordbayern
Flaschenhofstraße 55, 90402 Nürnberg

bearbeitet A221 Nov. 2023 Fri
freigegeben A22 Nov. 2023 Zel
Projekt-Nr. A.02167.40

Nr.	Art der Änderung	Datum	Zeichen
3			
2			
1			

Lagesystem	Gauss-Krüger	Stand	Kataster
Höhensystem	DHHN 2016	Bestandsvermessung	

FESTSTELLUNGSENTWURF

Die Autobahn GmbH des Bundes

Unterlage / Blatt-Nr.: 10.1 / 1
Grunderwerbsplan
Bau-km 754+000 bis Bau-km 755+000

Straße / Abschn.-Nr / Station: A6 / 240 / 0,507 - A6 / 260 / 5,104
PROJIS-Nr.: 09 000202 40

Bundesautobahn A 6 Heilbronn - Nürnberg
Abschnitt östlich AS Lichtenau bis östlich Triebendorf
6-streifiger Ausbau von Bau-km 754+000 bis Bau-km 764+993

Maßstab: 1 : 2.000

Aufgestellt: 12.12.2023
Niederlassung Nordbayern
Abteilung A2



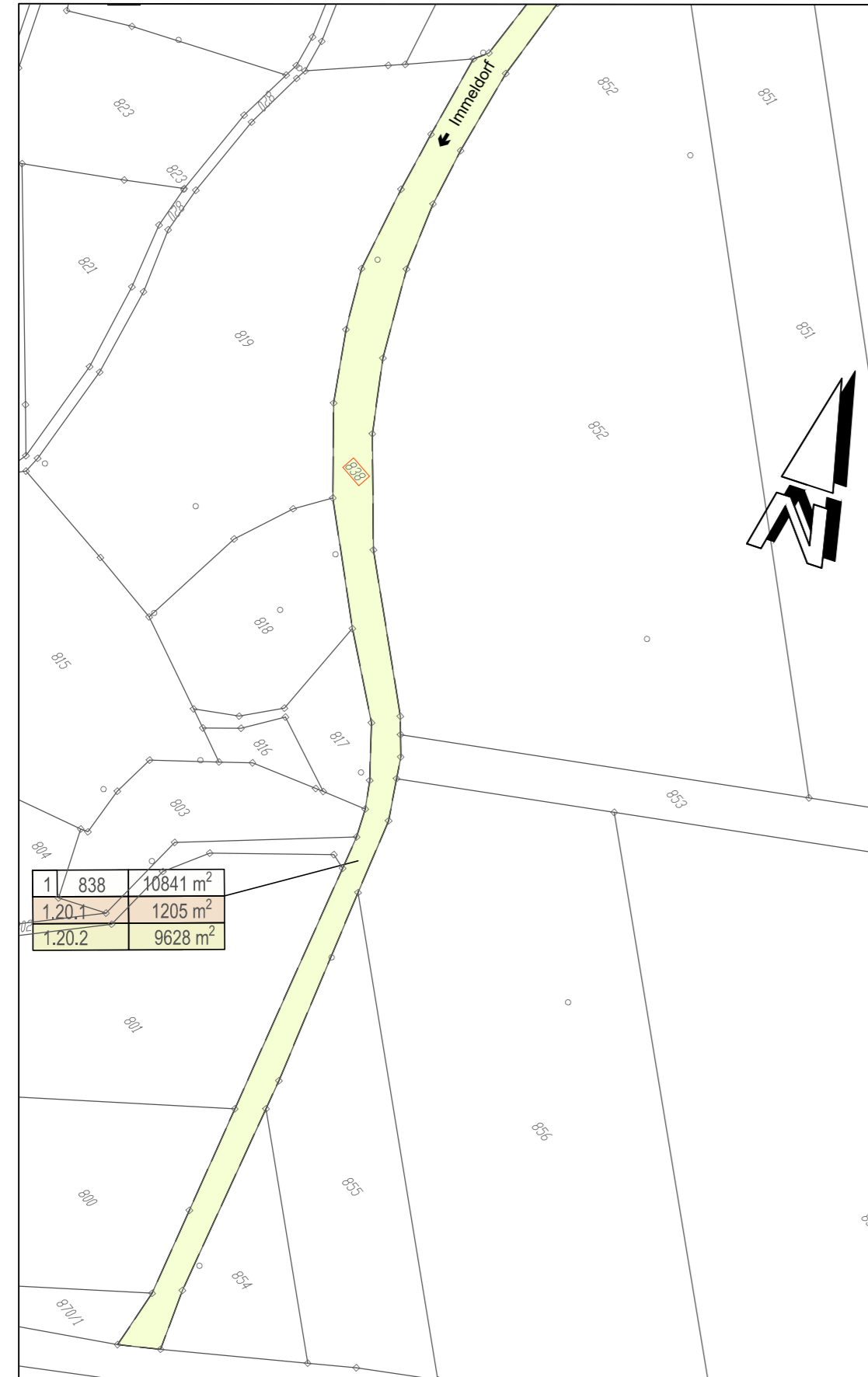

Geprüft: 12.12.2023
Niederlassung Nordbayern
Abteilung A2

i.A. Zeller, Teamleiter
i.A. Stadelmaier, Abteilungsleiter

Anschluss 1 zu Blatt 1

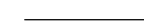

ZEICHENERKLÄRUNG

	vorübergehend in Anspruch zu nehmende Fläche		Gemarkungsgrenze			
	zu erwerbende Fläche (Bundesstraßenbauverwaltung)		Flurstücksgrenze			
<table border="1" data-bbox="221 1403 375 1434"><tr><td>3</td><td>680/4</td><td>2 237 m²</td></tr></table>	3	680/4	2 237 m ²	Flur / Flurstück / Größe des Flurstücks	678/5	Flurstücksnummer
3	680/4	2 237 m ²				
<table border="1" data-bbox="221 1450 375 1481"><tr><td>1.12.2</td><td>113 m²</td></tr></table>	1.12.2	113 m ²	lfd. Nr. im Grunderwerbsverzeichnis / Größe Teilfläche		Zusammengehörigkeitspfeil	
1.12.2	113 m ²					
	1 Nr. des Grunderwerbsplanes					
	12 lfd. Nr. des betroffenen Flurstückes					
	2 Teilfläche eines Flurstückes					

Anschluss 2 zu Blatt 1

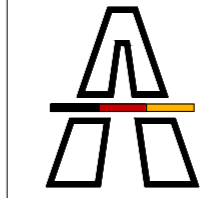
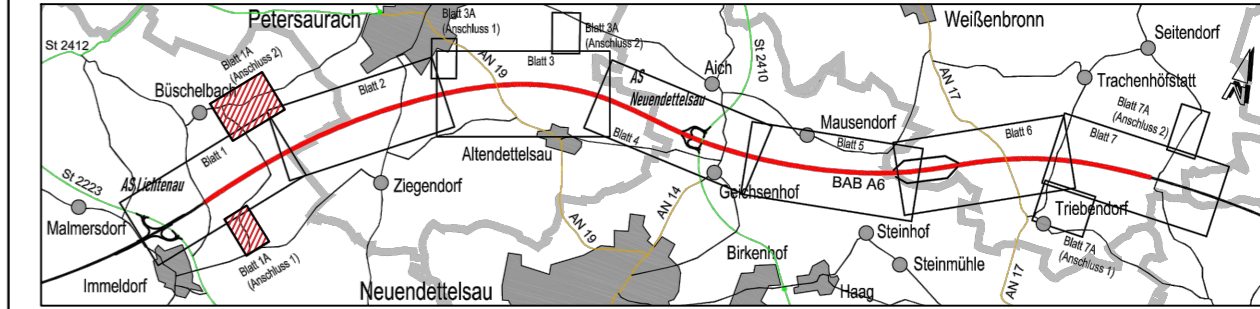

Die Autobahn
Niederlassung Nordbayern
Flaschenhofstraße 55, 90402 Nürnberg

bearbeitet A221 Nov. 2023 Fri
freigegeben A22 Nov. 2023 Zel
Projekt-Nr.
A.02167.40



3			
2			
1			
Nr.	Art der Änderung	Datum	Zeichen

Lagesystem	Gauss-Krüger	Stand Kataster	
Höhensystem	DHHN 2016	Bestandsvermessung	

FESTSTELLUNGSENTWURF

Die Autobahn GmbH des Bundes	Unterlage / Blatt-Nr.: 10.1 / 1A Grunderwerbsplan Anschlussblatt
Straße / Abschn.-Nr / Station: A6 / 240 / 0,507 - A6 / 260 / 5,104	Bau-km 754+000 bis Bau-km 755+000
PROJIS-Nr.: 09 000202 40	Maßstab: 1 : 2.000

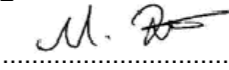
Bundesautobahn A 6 Heilbronn - Nürnberg
Abschnitt östlich AS Lichtenau bis östlichTriebendorf
6-streifiger Ausbau von Bau-km 754+000 bis Bau-km 764+993

Aufgestellt: 12.12.2023	Geprüft: 12.12.2023
Niederlassung Nordbayern Abteilung A2 	Niederlassung Nordbayern Abteilung A2 
i.A. Zeller, Teamleiter	i.A. Stadelmaier, Abteilungsleiter

ZEICHENERKLÄRUNG

- Grunderwerb**
- zu erwerbende Fläche (Bundesstraßenbauverwaltung)
 - für andere Bausträger zu erwerbende Fläche
 - vorübergehend in Anspruch zu nehmende Fläche
 - dauernd zu belastende Fläche
 - Fläche im Eigentum der Bundesrepublik Deutschland (Bundesstraßenbauverwaltung)
- 3 680/4 2 237 m² Flur / Flurstück / Größe des Flurstücks
- 1,12,2 113 m² Id. Nr. im Grunderwerbsverzeichnis / Größe Teilfläche
- 1 Nr. des Grunderwerbsplanes
12 Id. Nr. des betroffenen Flurstücks
2 Teilfläche eines Flurstücks
- Gemarkungsgrenze
 - Flurstücksgrenze
 - Flurstücksnummer
 - Zusammengehörigkeitspfeil

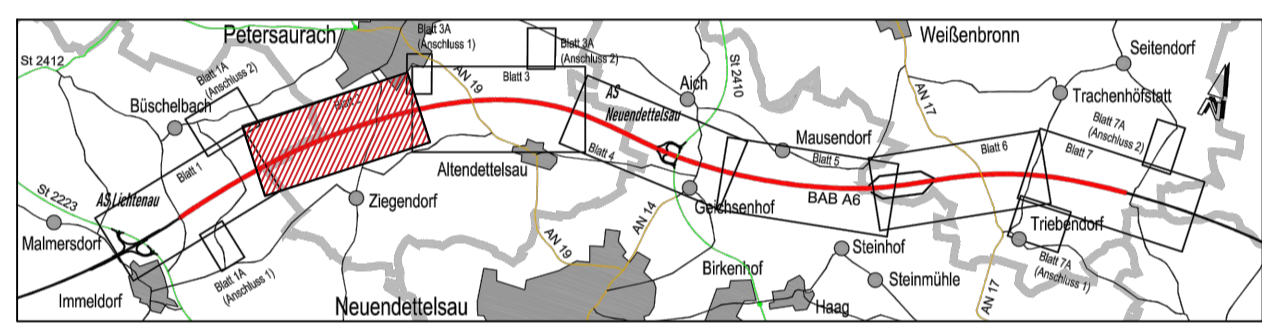



Die Autobahn
Niederlassung Nordbayern
Flaschenhofstraße 55, 90402 Nürnberg

bearbeitet A221 Nov. 2023 Fri
freigegeben A22 Nov. 2023 Zel
Projekt-Nr. A.02167.40

Nr.	Art der Änderung	Datum	Zeichen
3			
2			
1			

Lagesystem	Gauss-Krüger	Stand	Kataster
Höhensystem	DHHN 2016	Bestandsvermessung	

FESTSTELLUNGSENTWURF

Die Autobahn GmbH des Bundes

Unterlage / Blatt-Nr.: 10.1 / 2
Grunderwerbsplan

ProjIS-Nr.: 09 000202 40

Maßstab: 1 : 2.000

Bundesautobahn A 6 Heilbronn - Nürnberg Abschnitt östlich AS Lichtenau bis östlich Triebendorf

6-streifiger Ausbau von Bau-km 754+000 bis Bau-km 764+993

<p>Aufgestellt: 12.12.2023</p> <p>Niederlassung Nordbayern Abteilung A2</p> <p>I.A. Zeller, Teamleiter</p>	<p>Geprüft: 12.12.2023</p> <p>Niederlassung Nordbayern Abteilung A2</p> <p>I.A. Stadelmaier, Abteilungsleiter</p>
--	---

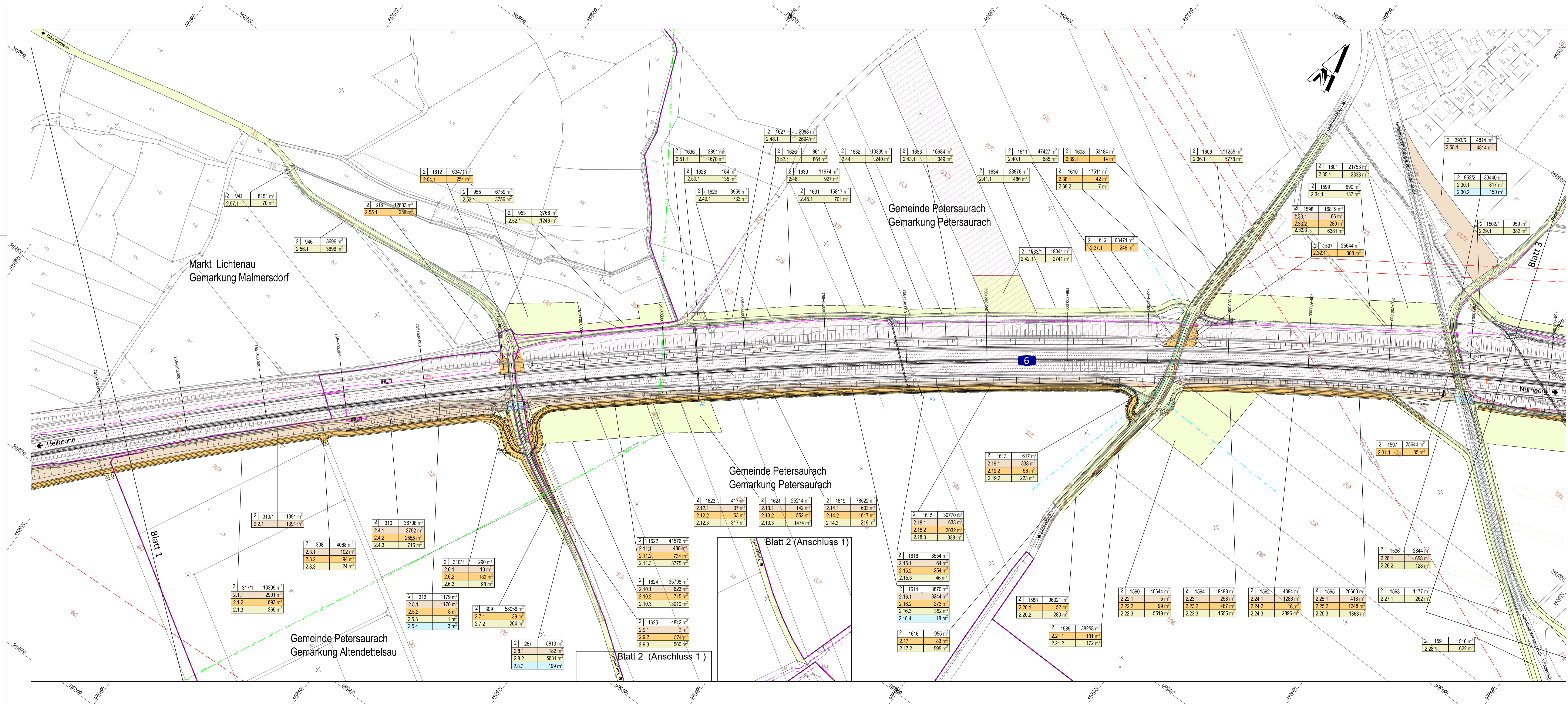

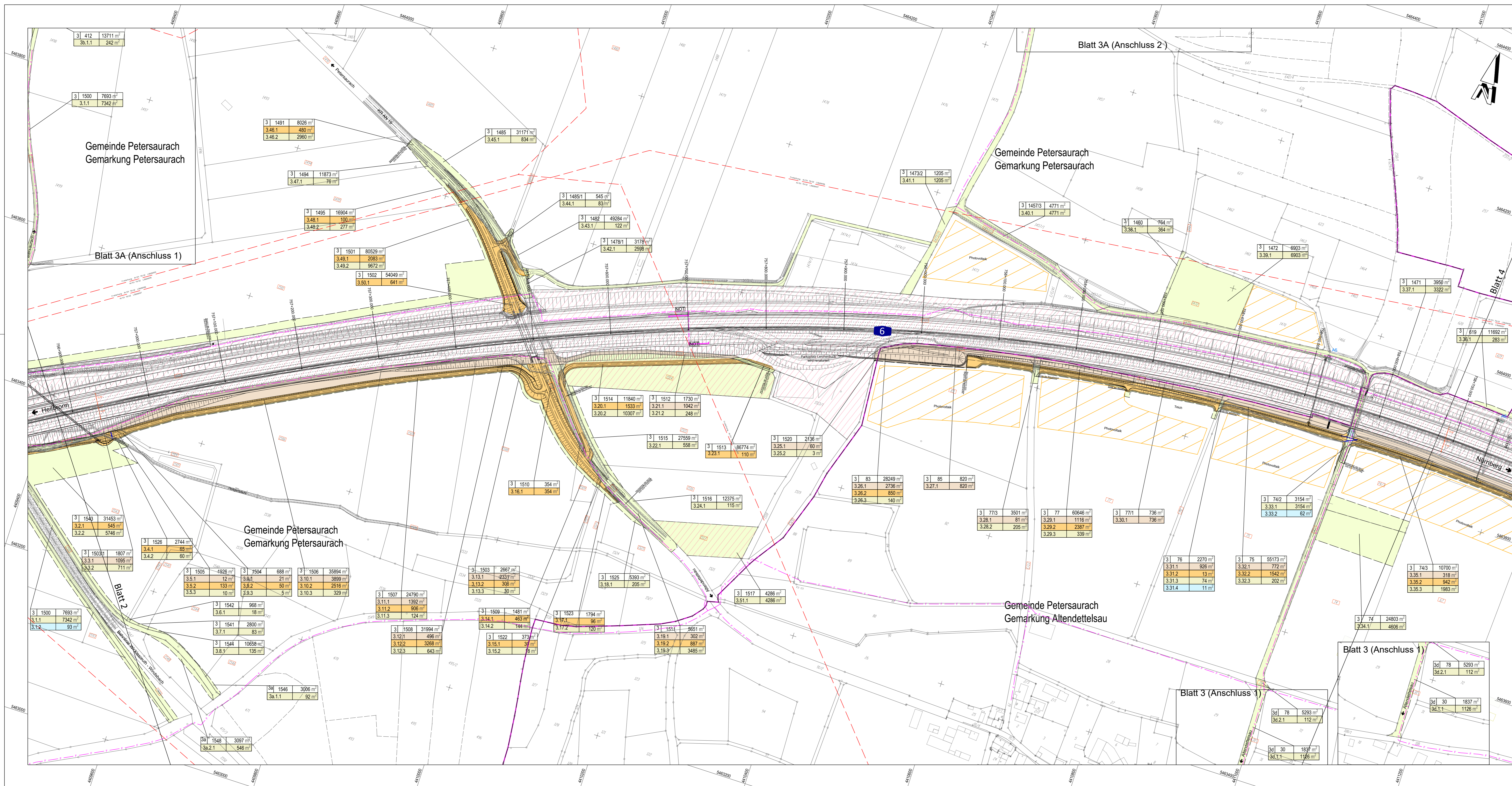

ZEICHENERKLÄRUNG

- Grunderwerb**
- zu erwerbende Fläche (Bundesstraßenbauverwaltung)
 - für andere Bausträger zu erwerbende Fläche
 - vorübergehend in Anspruch zu nehmende Fläche
 - dauernd zu belastende Fläche
 - Fläche im Eigentum der Bundesrepublik Deutschland (Bundesstraßenbauverwaltung)
- Flur / Flurstück / Größe des Flurstücks
- 1.12.2 113 m² fl. Nr. im Grunderwerbverzeichnis / Größe Teilfläche
- 1 1 Nr. des Grunderwerbsplanes
- 12 12 fl. Nr. des betroffenen Flurstücks
- 2 2 Teilfläche eines Flurstücks
- Gemarkungsgrenze
- Flurstücksgrenze
- 678/5 Flurstücksnummer
- Zusammengehörigkeitsfeld

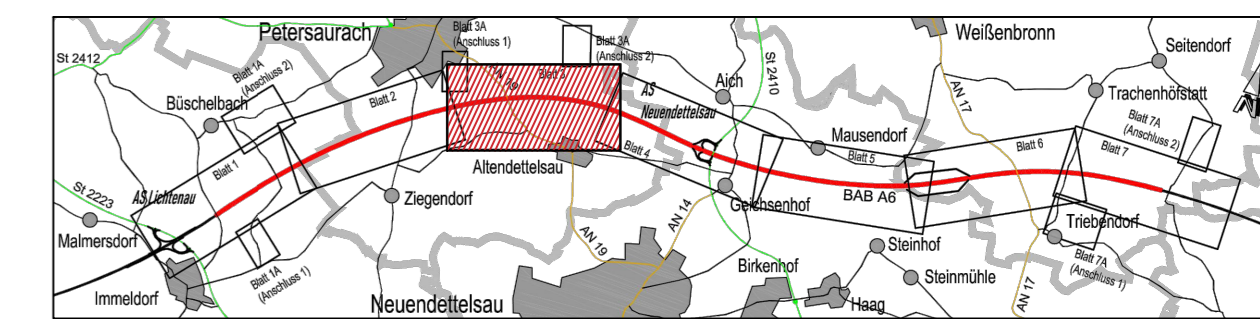

Die Autobahn
Niederlassung Nordbayern
Flaschenhofstraße 55, 90402 Nürnberg

bearbeitet A22 Nov. 2023 Fri
freigegeben A22 Nov. 2023 Zel
Projekt-Nr. A.02167.40

3		
2		
1		
Nr.	Art der Änderung	Datum

Lagesystem	Gauss-Krüger	Stand Kataster
Höhensystem	DHHN 2016	Bestandsvermessung

FESTSTELLUNGSENTWURF

Die Autobahn GmbH des Bundes

Unterlage / Blatt-Nr.: 10.1 / 3
Grunderwerbsplan
Bau-km 756+900 bis Bau-km 758+700

Straße / Abschn.-Nr / Station: A6 / 240 / 0.507 - A6 / 260 / 5.104
PROJIS-Nr.: 09 000202 40

Maßstab: 1 : 2.000

Bundesautobahn A 6 Heilbronn - Nürnberg
Abschnitt östlich AS Lichtenau bis östlich Triebendorf
6-streifiger Ausbau von Bau-km 754+000 bis Bau-km 764+993

Aufgestellt: 12.12.2023 Geprüft: 12.12.2023

Niederlassung Nordbayern
Abteilung A2

Niederlassung Nordbayern
Abteilung A2

i.A. Zeller, Teamleiter i.A. Stadelmaier, Abteilungsleiter

Anschluss 1 zu Blatt 3

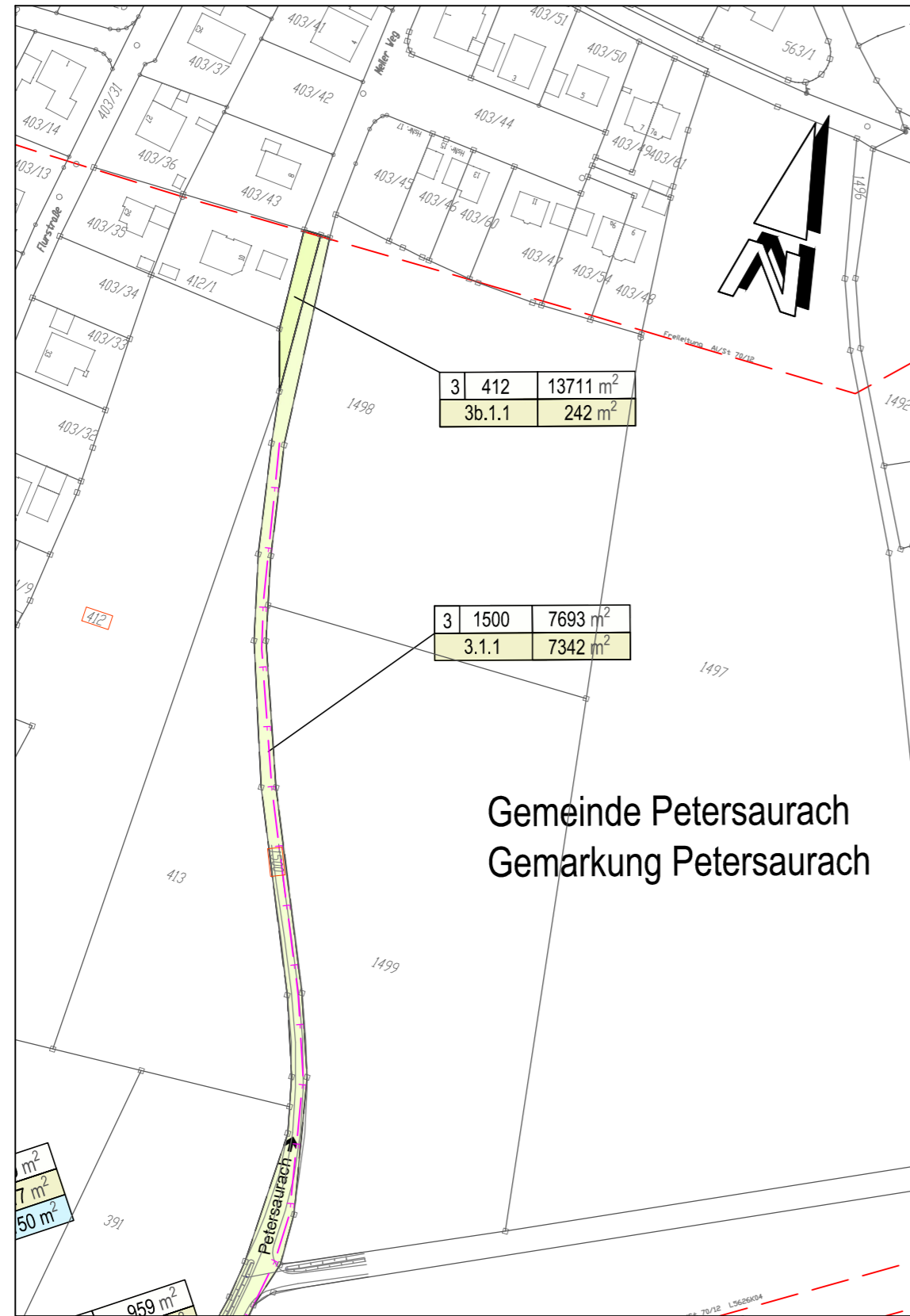

Gemeinde Petersaurach
Gemarkung Petersaurach

Anschluss 2 zu Blatt 3

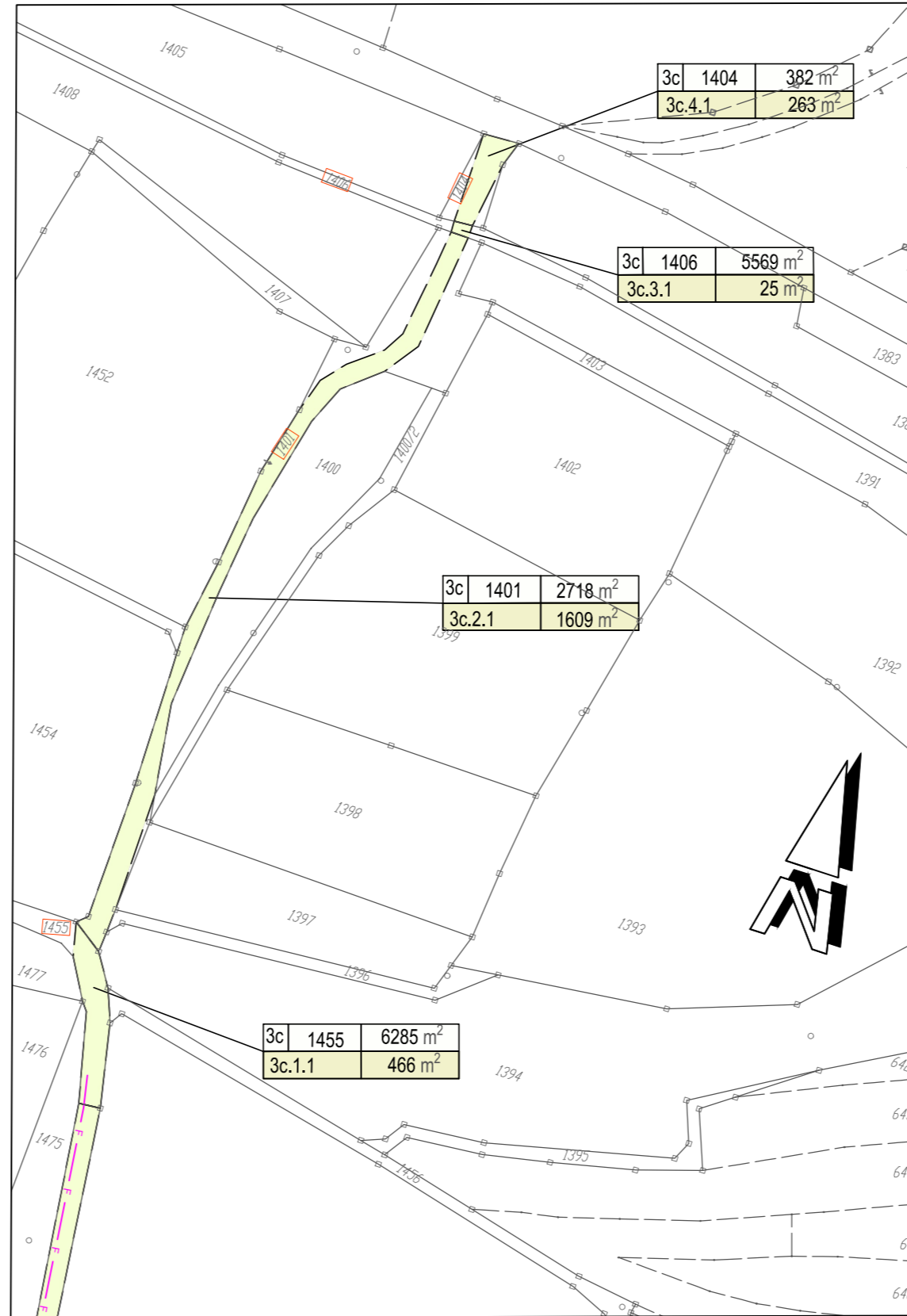

ZEICHENERKLÄRUNG

Grunderwerb

- vorübergehend in Anspruch zu nehmende Fläche
- Gemarkungsgrenze
- Flurstücksgrenze
- Flurstücksnummer
- Zusammengehörigkeitspfeil
- | | | |
|---|-------|----------------------|
| 3 | 680/4 | 2 237 m ² |
|---|-------|----------------------|

 Flur / Flurstück / Größe des Flurstücks
- | | |
|--------|--------------------|
| 1.12.2 | 113 m ² |
|--------|--------------------|

 lfd. Nr. im Grunderwerbsverzeichnis / Größe Teilfläche
- 1 Nr. des Grunderwerbsplanes
- 12 lfd. Nr. des betroffenen Flurstücks
- 2 Teilfläche eines Flurstücks

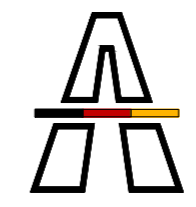
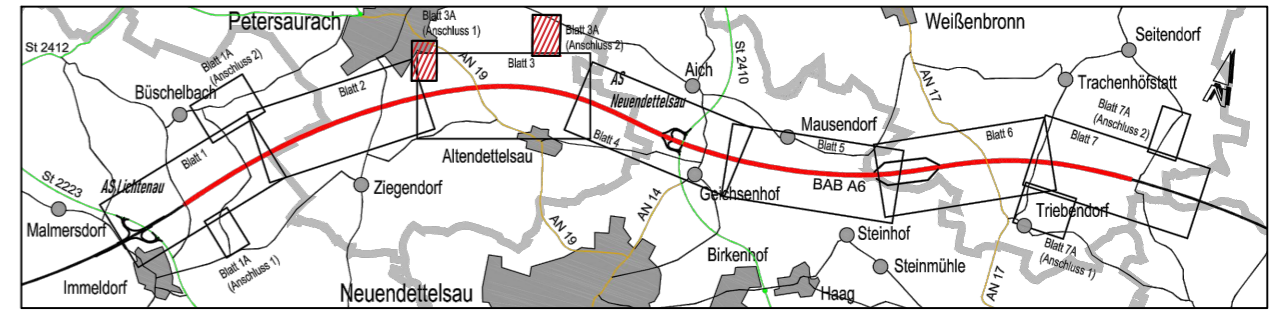

Die Autobahn
Niederlassung Nordbayern
Flaschenhofstraße 55, 90402 Nürnberg

bearbeitet	A221	Nov. 2023	Fri
freigegeben	A22	Nov. 2023	Zel
Projekt-Nr.	A.02167.40		

Nr.	Art der Änderung	Datum	Zeichen
3			
2			
1			

Lagesystem	Gauss-Krüger	Stand Kataster	
Höhensystem	DHHN 2016	Bestandsvermessung	

FESTSTELLUNGSENTWURF

Die Autobahn GmbH des Bundes	Unterlage / Blatt-Nr.: 10.1 / 3A Grunderwerbsplan Anschlussblatt Bau-km 756+900 bis Bau-km 758+700 Maßstab: 1 : 2.000
Straße / Abschn.-Nr / Station: A6 / 240 / 0,507 - A6 / 260 / 5,104	
PROJIS-Nr.: 09 000202 40	

Bundesautobahn A 6 Heilbronn - Nürnberg Abschnitt östlich AS Lichtenau bis östlich Triebendorf 6-streifiger Ausbau von Bau-km 754+000 bis Bau-km 764+993

Aufgestellt: 12.12.2023	Geprüft: 12.12.2023
Niederlassung Nordbayern Abteilung A2 	Niederlassung Nordbayern Abteilung A2
i.A. Zeller, Teamleiter	i.A. Stadelmaier, Abteilungsleiter

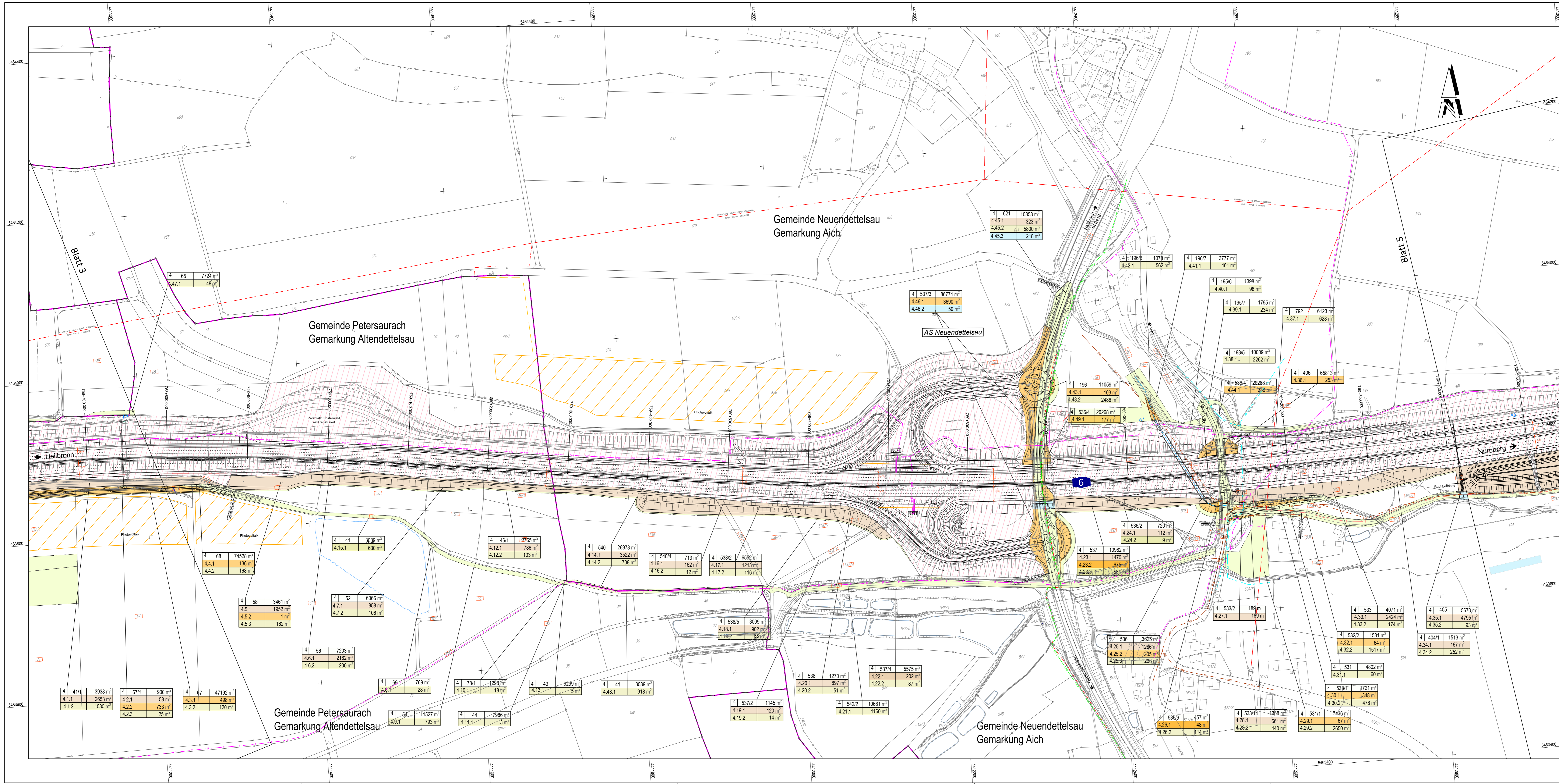

ZEICHENERKLÄRUNG

- Grunderwerb**
- zu erwerbende Fläche (Bundesstraßenbauverwaltung)
 - für andere Baustraßen zu erwerbende Fläche
 - vorübergehend in Anspruch zu nehmende Fläche
 - dauernd zu belastende Fläche
 - Fläche im Eigentum der Bundesrepublik Deutschland (Bundesstraßenbauverwaltung)
- 3 | 6804 | 2 237 m² | Flur / Flurstück / Größe des Flurstücks
- 1.12.2 | 113 m² | fl. Nr. im Grunderwerbverzeichnis / Größe Teilfläche
- 1 | Nr. des Grunderwerbsplans
- 12 | fl. Nr. des betroffenen Flurstücks
- 2 | Teilfläche eines Flurstücks
- Gemarkungsgrenze
- Flurstücksgrenze
- 678/5 | Flurstücksnummer
- ← Zusammengehörigkeitspeil

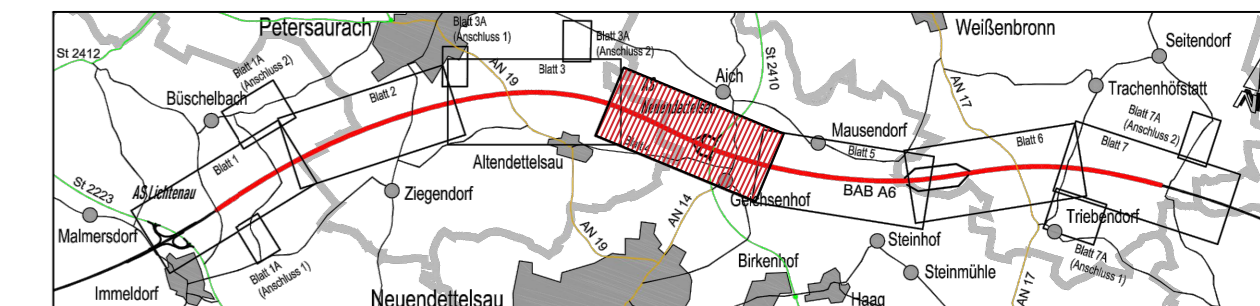

Die Autobahn
Niederlassung Nordbayern
Flaschenhofstraße 55, 90402 Nürnberg

bearbeitet | A221 Nov. 2023 Fri
freigegeben | A22 Nov. 2023 Zel
Projekt-Nr. | A.02167.40

Nr.	Art der Änderung	Datum	Zeichen
3			
2			
1			

Lagesystem	Gauss-Krüger	Stand	Kataster
Höhensystem	DHHN 2016	Bestandsvermessung	

FESTSTELLUNGSENTWURF

Die Autobahn GmbH des Bundes

Unterlage / Blatt-Nr.: 10.1 / 4
Grunderwerbsplan
Bau-km 758+700 bis Bau-km 760+500

Straße / Abschn.-Nr / Station: A6 / 240 / 0.507 - A6 / 260 / 5.104
PROJIS-Nr.: 09 000202 40 | Maßstab: 1 : 2.000

Bundesautobahn A 6 Heilbronn - Nürnberg
Abschnitt östlich AS Lichtenau bis östlichTriebendorf
6-streifiger Ausbau von Bau-km 754+000 bis Bau-km 764+993

Aufgestellt: 12.12.2023 | Geprüft: 12.12.2023
Niederlassung Nordbayern Abteilung A2 | Niederlassung Nordbayern Abteilung A2
i.A. Zeller, Teamleiter | i.A. Stadelmaier, Abteilungsleiter

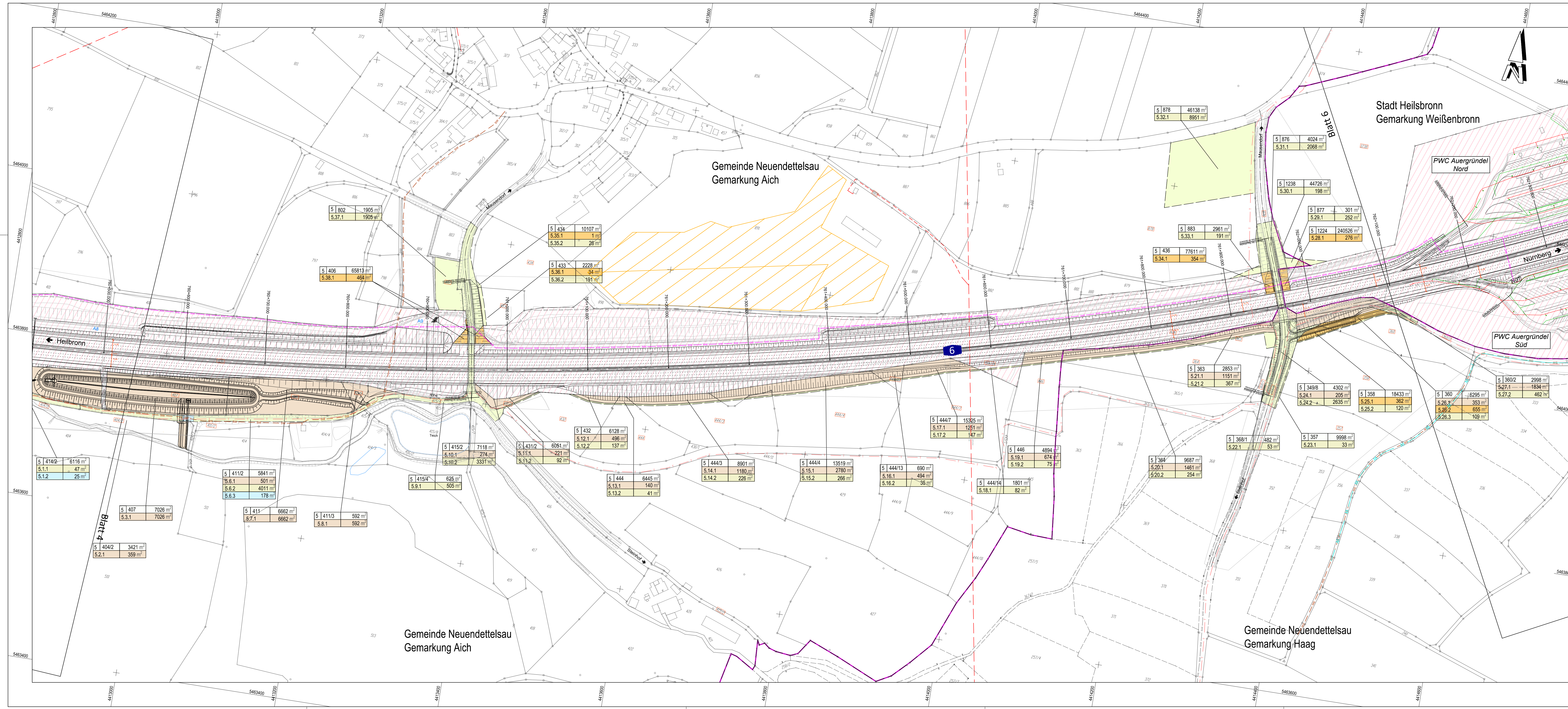

ZEICHENERKLÄRUNG

- Grundenwerb**
- zu erwerbende Fläche (Bundesstraßenbauverwaltung)
 - für andere Bausträger zu erwerbende Fläche
 - vorübergehend in Anspruch zu nehmende Fläche
 - dauernd zu belastende Fläche
 - Fläche im Eigentum der Bundesrepublik Deutschland (Bundesstraßenbauverwaltung)
- 3 1680/4 2 237 m² Flur / Flurstück / Größe des Flurstücks
- 1.12.2 113 m² Ild. Nr. im Grunderwerbverzeichnis / Größe Teilfläche
- 1 Nr. des Grunderwerbsplanes
12 Ild. Nr. des betroffenen Flurstücks
2 Teilfläche eines Flurstücks
- Gemarkungsgrenze
 - Flurstücksgrenze
 - Flurstücksnummer
 - Zusammehörigkeitspfeil

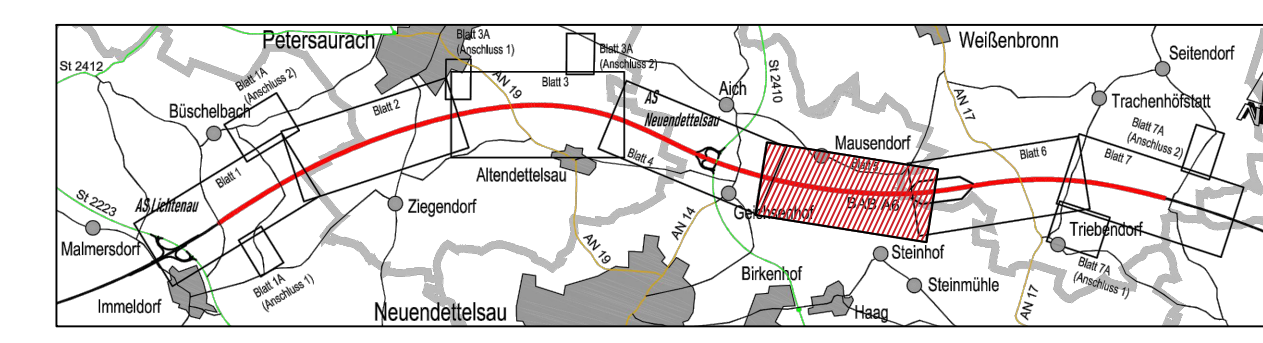

Die Autobahn
Niederlassung Nordbayern
Flaschenhofstraße 55, 90402 Nürnberg

bearbeitet	A221	Nov. 2023	Fri
freigegeben	A22	Nov. 2023	Zel
Projekt-Nr.	A.02167.40		

3			
2			
1			
Nr.	Art der Änderung	Datum	Zeichen

Lagesystem	Gauss-Krüger	Stand	Kataster
Höhensystem	DHHN 2016	Bestandsvermessung	

FESTSTELLUNGSENTWURF

Die Autobahn GmbH des Bundes		Unterlage / Blatt-Nr.: 10.1 / 5
		Grunderwerbsplan
Straße / Abschn.-Nr / Station: A6 / 240 / 0,507 - A6 / 260 / 5,104		Bau-km 760+500 bis Bau-km 762+300
PROJIS-Nr.: 09 000202 40		Maßstab: 1 : 2.000
Bundesautobahn A 6 Heilbronn - Nürnberg		
Abschnitt östlich AS Lichtenau bis östlich Triebendorf		
6-streifiger Ausbau von Bau-km 754+000 bis Bau-km 764+993		
Aufgestellt: 12.12.2023	Geprüft: 12.12.2023	
Niederlassung Nordbayern Abteilung A2	Niederlassung Nordbayern Abteilung A2	
i.A. Zeller, Teamleiter	i.A. Stadelmaier, Abteilungsleiter	

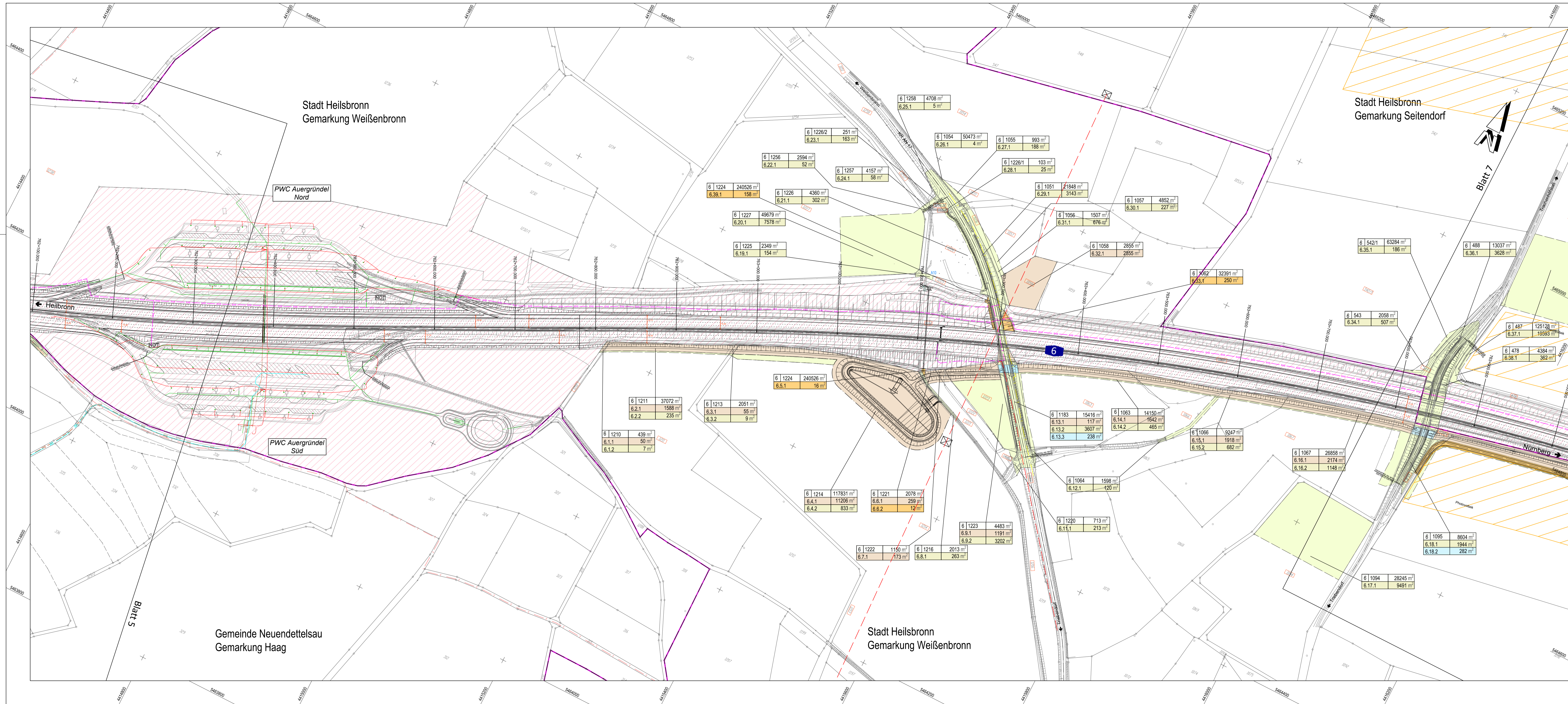

ZEICHENERKLÄRUNG

- Grundenwerb**
- zu erwerbende Fläche (Bundesstraßenbauverwaltung)
 - für andere Baulastträger zu erwerbende Fläche
 - vorübergehend in Anspruch zu nehmende Fläche
 - dauernd zu belastende Fläche
 - Fläche im Eigentum der Bundesrepublik Deutschland (Bundesstraßenbauverwaltung)
- 3 1680/4 2 237 m² Flur / Flurstück / Größe des Flurstücks
 1.12.2 113 m² fld. Nr. im Grundenwerbsverzeichnis / Größe Teilfläche
 1 Nr. des Grundenwerbsplanes
 12 fld. Nr. des betroffenen Flurstücks
 2 Teilfläche eines Flurstücks
- Gemarkungsgrenze
 - Flurstücksgrenze
 - Flurstücksnummer
 - 678/5
 - Zusammengehörigkeitspfeil

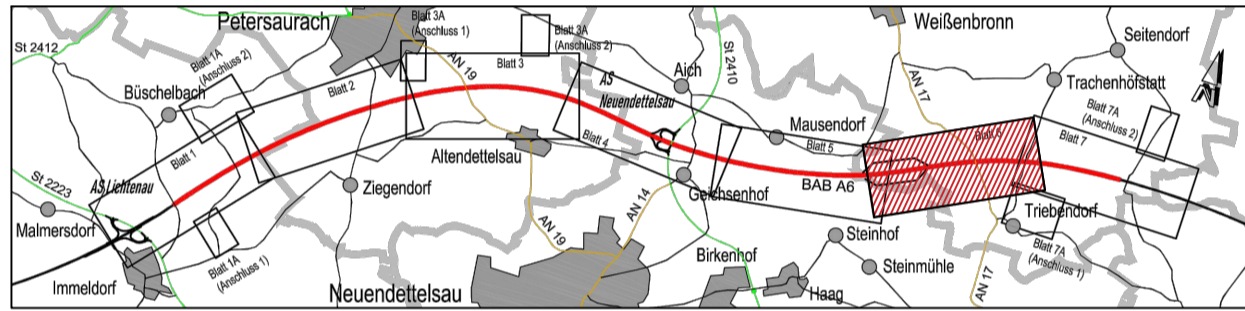



Die Autobahn
Niederlassung Nordbayern
Flaschenhofstraße 55, 90402 Nürnberg

bearbeitet A221 Nov. 2023 Fri
 freigegeben A22 Nov. 2023 Zel
 Projekt-Nr.
A.02167.40

3			
2			
1			
Nr.	Art der Änderung	Datum	Zeichen

Lagesystem	Gauss-Krüger	Stand Kataster
Höhensystem	DHHN 2016	Bestandsvermessung

FESTSTELLUNGSENTWURF

Die Autobahn GmbH des Bundes

Straße / Abschn.-Nr / Station: A6 / 240 / 0,507 - A6 / 260 / 5,104

PROJIS-Nr.: 09 000202 40

Bundesautobahn A 6 Heilsbronn - Nürnberg
Abschnitt östlich AS Lichtenau bis östlich Triebendorf
6-streifiger Ausbau von Bau-km 754+000 bis Bau-km 764+993

Aufgestellt: 12.12.2023
 Niederlassung Nordbayern
 Abteilung A2
 i.A. Zeller, Teamleiter

Unterlage / Blatt-Nr.: 10.1 / 6
Grundenwerbsplan
 Bau-km 762+300 bis Bau-km 764+000

Maßstab: 1 : 2.000

Geprüft: 12.12.2023
 Niederlassung Nordbayern
 Abteilung A2
 i.A. Stadelmaier, Abteilungsleiter

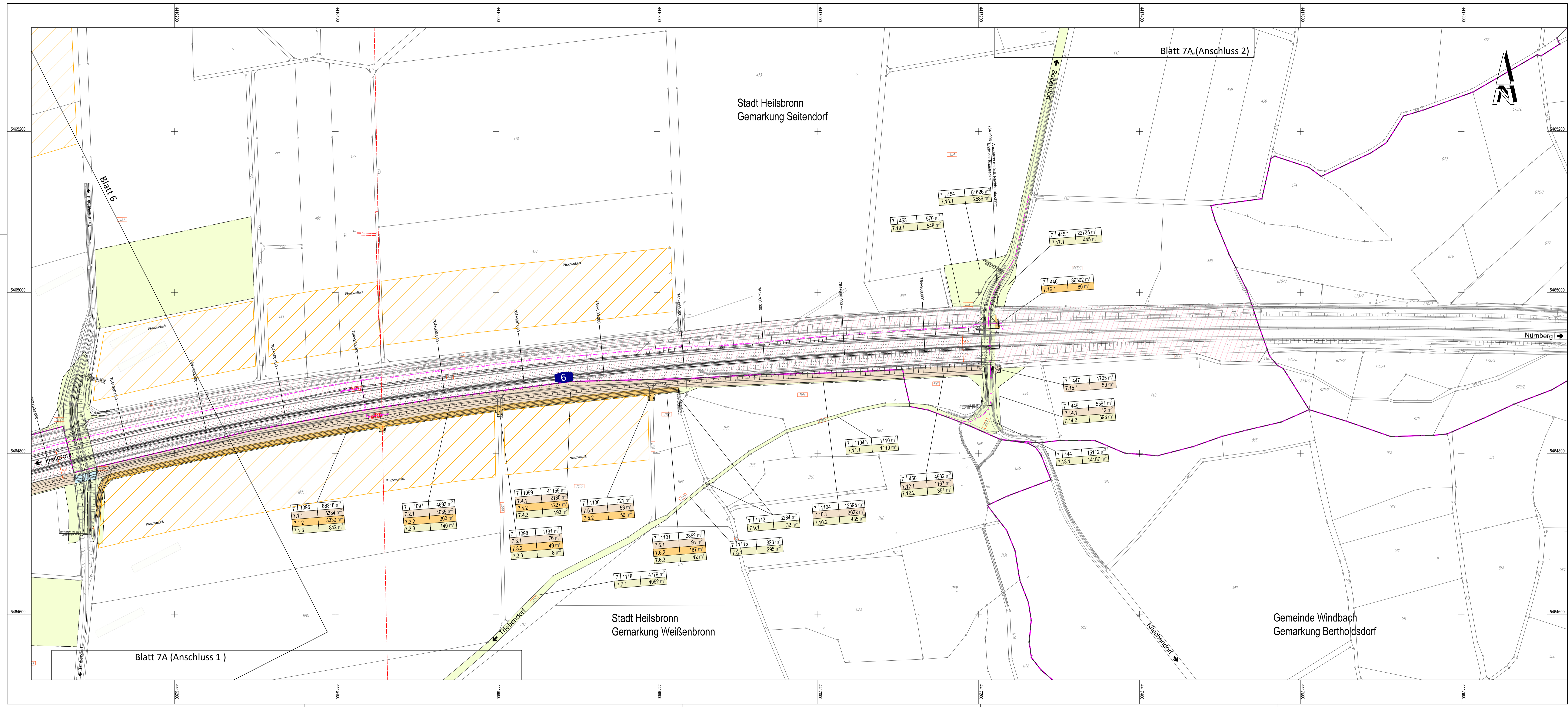

ZEICHENERKLÄRUNG

- Grunderwerb**
- zu erwerbende Fläche (Bundesstraßenbauverwaltung)
 - für andere Bausträger zu erwerbende Fläche
 - vorübergehend in Anspruch zu nehmende Fläche
 - dauernd zu belastende Fläche
 - Fläche im Eigentum der Bundesrepublik Deutschland (Bundesstraßenbauverwaltung)
- 3 | 680/4 | 2 237 m² | Flur / Flurstück / Größe des Flurstücks
 1.12.2 | 113 m² | lfd. Nr. im Grunderwerbsverzeichnis / Größe Teilfläche
 1 | Nr. des Grunderwerbsplanes
 12 | lfd. Nr. des betroffenen Flurstücks
 2 | Teilfläche eines Flurstücks
- Gemarkungsgrenze
 - Flurstücksgrenze
 - 678/5 Flurstücksnummer
 - ← Zusammehörigkeitspfeil

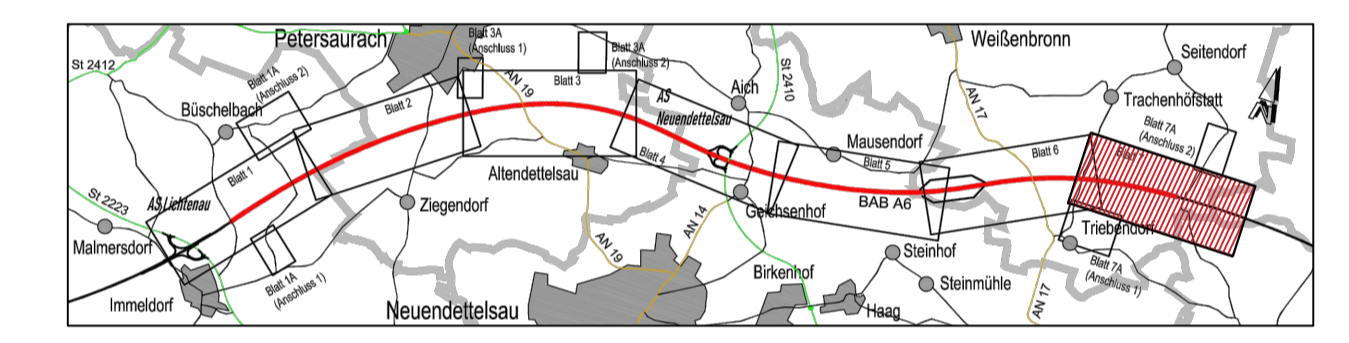

Die Autobahn
Niederlassung Nordbayern
Flaschenhofstraße 55, 90402 Nürnberg

bearbeitet | A21 Nov. 2023 Fri
 freigegeben | A22 Nov. 2023 Zel
 Projekt-Nr. | A.02167.40

Nr.	Art der Änderung	Datum	Zeichen
3			
2			
1			

Lagesystem	Gauss-Krüger	Stand	Kataster
Höhensystem	DHHN 2016	Bestandsvermessung	

FESTSTELLUNGSENTWURF

Die Autobahn GmbH des Bundes

Straße / Abschn.-Nr / Station: A6 / 240 / 0.507 - A6 / 260 / 5.104

PROJIS-Nr.: 09 000202 40

Bundesautobahn A 6 Heilbronn - Nürnberg
Abschnitt östlich AS Lichtenau bis östlichTriebendorf

6-streifiger Ausbau von Bau-km 754+000 bis Bau-km 764+993

Aufgestellt: 12.12.2023
 Niederlassung Nordbayern
 Abteilung A2
 I.A. Zeller, Teamleiter

Unterlage / Blatt-Nr.: 10.1 / 7
 Grunderwerbsplan
 Bau-km 764+000 bis Bau-km 764+993

Maßstab: 1 : 2.000

Geprüft: 12.12.2023
 Niederlassung Nordbayern
 Abteilung A2
 I.A. Stadelmaier, Abteilungsleiter

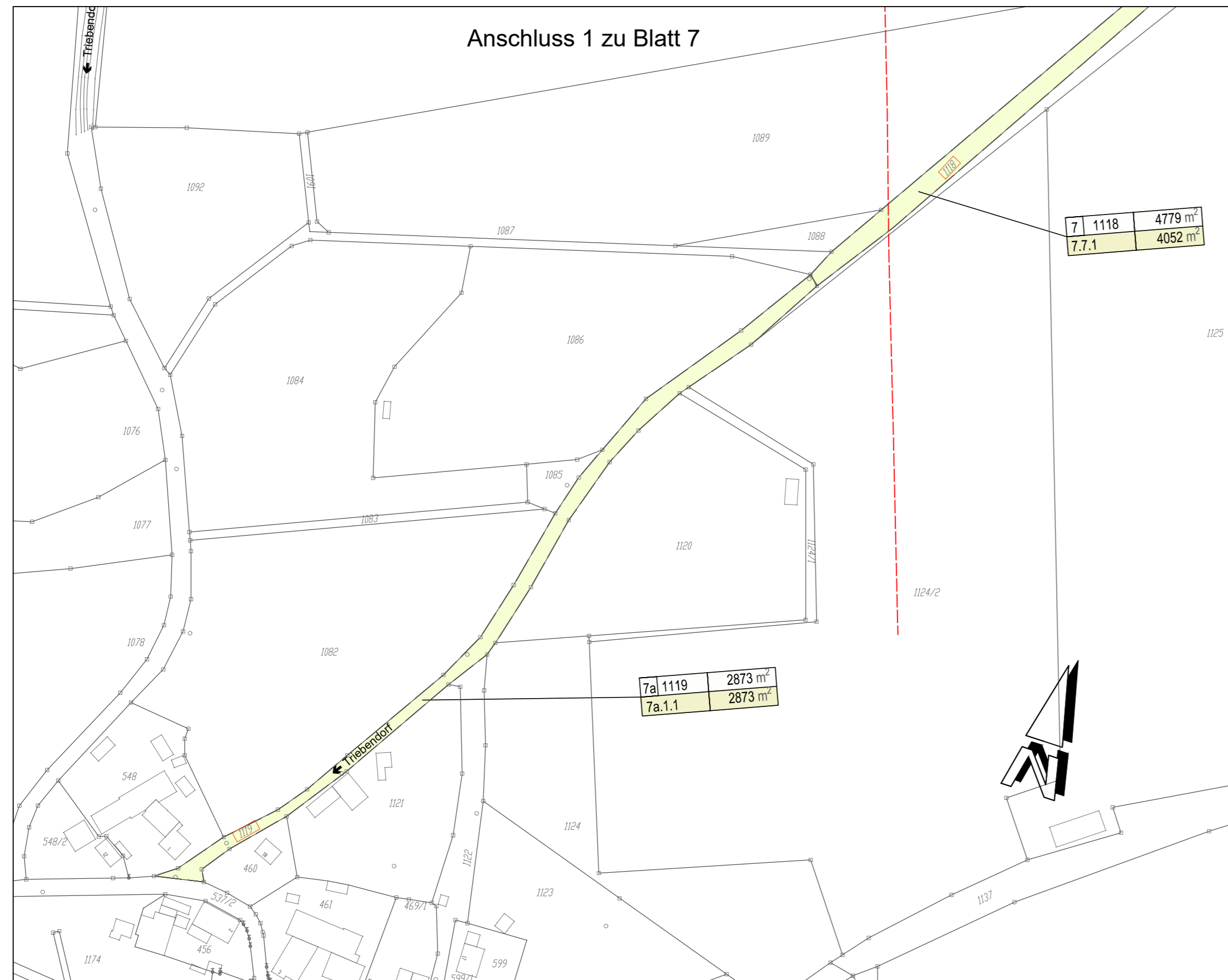

7	1118	4779 m ²
7.7.1		4052 m ²

7a	1119	2873 m ²
7a.1.1		2873 m ²

ZEICHENERKLÄRUNG

Grunderwerb

	vorübergehend in Anspruch zu nehmende Fläche		Gemarkungsgrenze			
	Flur / Flurstück / Größe des Flurstücks		Flurstücksgrenze			
<table border="1"><tr><td>3</td><td>680/4</td><td>2 237 m²</td></tr></table>	3	680/4	2 237 m ²			678/5 Flurstücksnummer
3	680/4	2 237 m ²				
<table border="1"><tr><td>1.12.2</td><td>113 m²</td></tr></table>	1.12.2	113 m ²	lfd. Nr. im Grunderwerbsverzeichnis / Größe Teilfläche		Zusammengehörigkeitspfeil	
1.12.2	113 m ²					
	1 Nr. des Grunderwerbsplanes					
	12 lfd. Nr. des betroffenen Flurstücks					
	2 Teilfläche eines Flurstücks					

Anschluss 2 zu Blatt 7

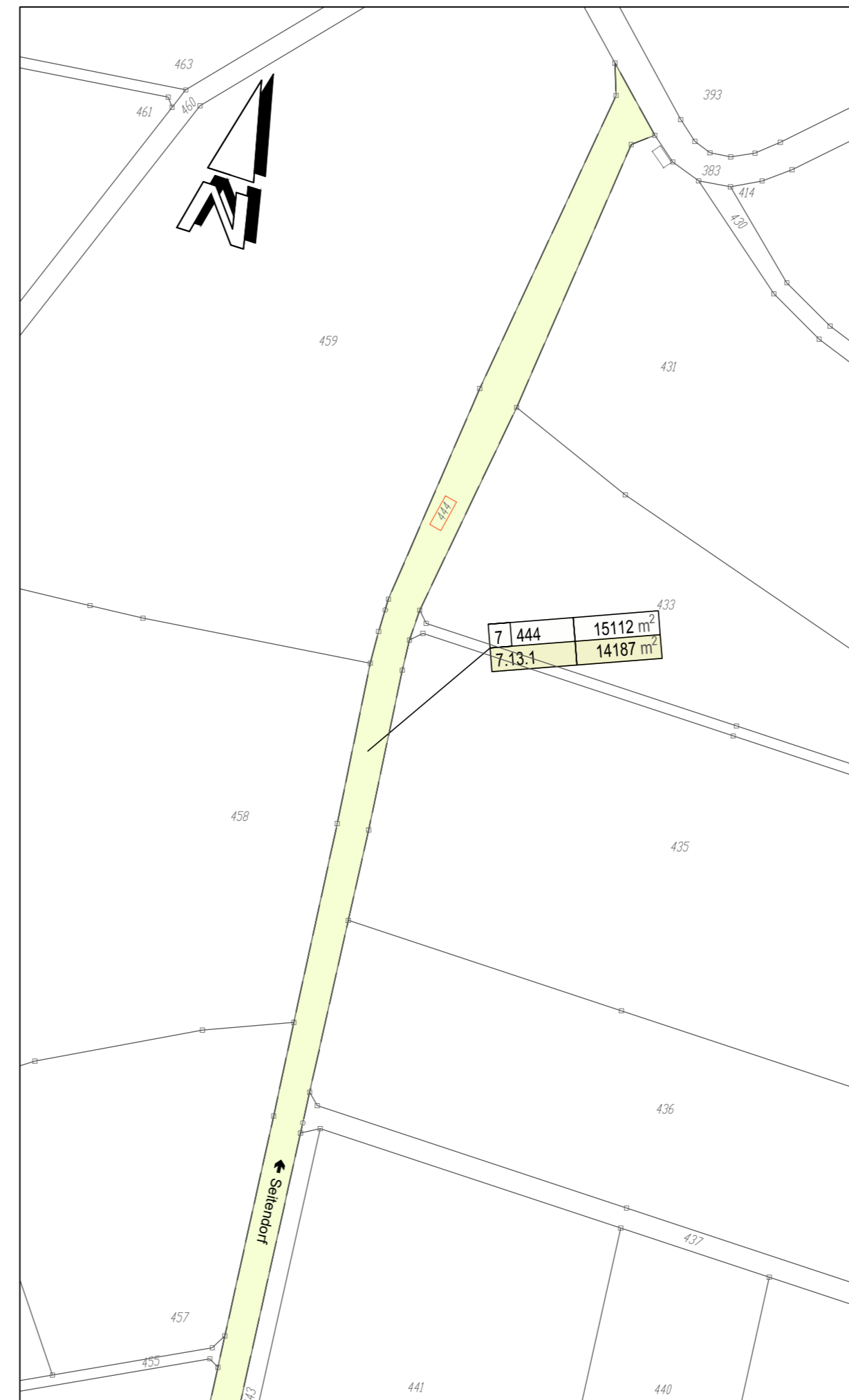

7	444	15112 m ²
7.13.1		14187 m ²

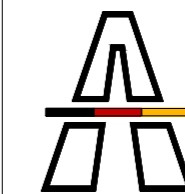
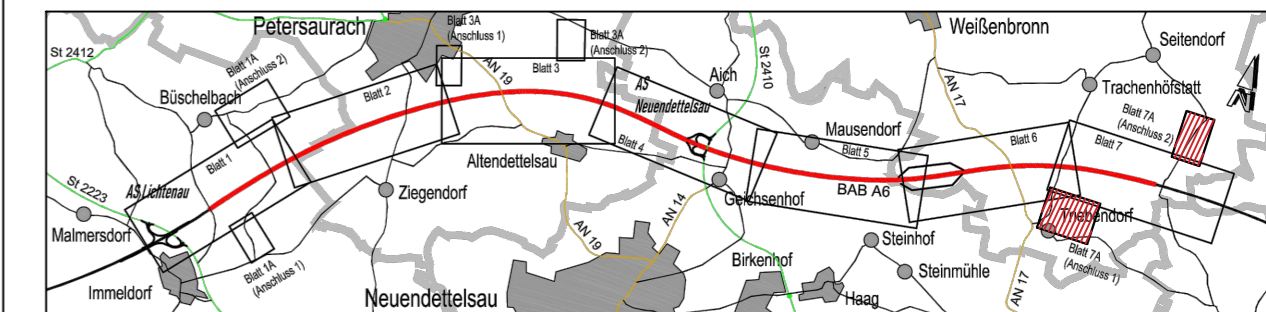

Die Autobahn
Niederlassung Nordbayern
Flaschenhofstraße 55, 90402 Nürnberg

bearbeitet	A221	Nov. 2023	Fri
freigegeben	A22	Nov. 2023	Zel
Projekt-Nr.	A.02167.40		

3			
2			
1			
Nr.	Art der Änderung	Datum	Zeichen

Lagesystem	Gauss-Krüger	Stand Kataster	
Höhensystem	DHHN 2016	Bestandsvermessung	

FESTSTELLUNGSENTWURF

Die Autobahn GmbH des Bundes	Unterlage / Blatt-Nr.: 10.1 / 7A
	Grunderwerbsplan
Straße / Abschn.-Nr / Station: A6 / 240 / 0,507 - A6 / 260 / 5,104	Anschlussblatt
PROJIS-Nr.: 09 000202 40	Bau-km 764+000 bis Bau-km 764+993
	Maßstab: 1 : 2.000

Bundesautobahn A 6 Heilbronn - Nürnberg Abschnitt östlich AS Lichtenau bis östlich Triebendorf

6-streifiger Ausbau von Bau-km 754+000 bis Bau-km 764+993

Aufgestellt: 12.12.2023	Geprüft: 12.12.2023
Niederlassung Nordbayern Abteilung A2	Niederlassung Nordbayern Abteilung A2
i.A. Zeller, Teamleiter	i.A. Stadelmaier, Abteilungsleiter